

# Late Neolithic and Early Bronze Age Settlement Archaeology

## Archaeological Conference of Central Germany

is hosted annually by the State Office for Heritage Management and Archaeology Saxony-Anhalt. It is an international meeting which takes up a current topic and promotes a scientific discussion by consulting and contrasting the expertise of the relevant specialists in order to gain fundamental new insights.

This year's three-day conference will be devoted to the topic of »Late Neolithic and Early Bronze Age Settlement Archaeology«. The aim is to bring up to date the state of research in the relatively young field of settlement archaeology of the transition from the Neolithic to the Bronze Age. Especially in the new eastern states of Germany large-scale archaeological remains of settlements have been revealed, as various major infrastructural projects and the construction of business parks have been carried out since the German reunification. Until today, the total extent of these settlement sites are hard to grasp.

Starting point is the distribution area of the Central German Únětice Culture, its predecessors, as well as the culturally closely connected regions. However, new insights into social change, mobility, and intensification of long-distance contacts in the 3rd millennium BC require a broadening of the perspective onto the whole of Europe.

Veranstalter | organiser



Mit Unterstützung | with support of



Martin-Luther-Universität Halle-Wittenberg



Verein zur Förderung des Landesmuseums für Vorgeschichte Halle (Saale) e.V.

## Tagungsorte | conference venues

Martin-Luther-Universität Halle-Wittenberg,  
Steintor-Campus, Hörsaal IV, Ludwig-Wucherer-Straße 2

Landesmuseum für Vorgeschichte  
Richard-Wagner-Straße 9

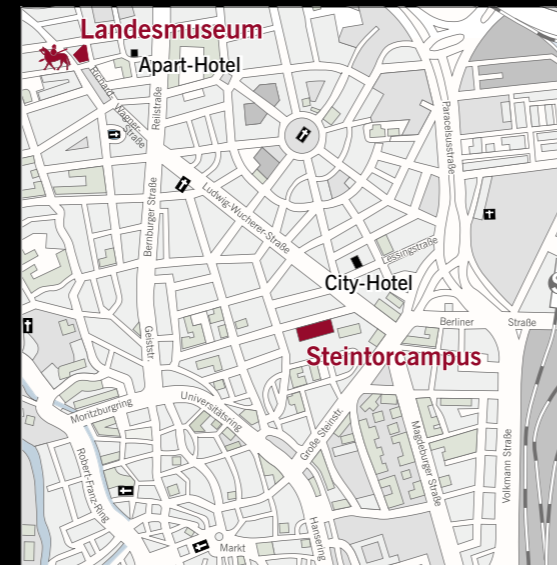

## Anmeldung | registration

bis | until: 2. Oktober 2018

online: [www.lida-lsa.de/Tagungen](http://www.lida-lsa.de/Tagungen)

Landesamt für Denkmalpflege und Archäologie  
Sachsen-Anhalt

Landesmuseum für Vorgeschichte

Konstanze Geppert M.A.

Jonathan Schulz M.A.

Richard-Wagner-Straße 9, 06114 Halle (Saale)

Telefon: +49-(0)345 · 52 47 -401 /-372

E-Mail: [kgeppert@lida.stk.sachsen-anhalt.de](mailto:kgeppert@lida.stk.sachsen-anhalt.de)

[jschulz@lida.stk.sachsen-anhalt.de](mailto:jschulz@lida.stk.sachsen-anhalt.de)

## Tagungsgebühren | conference fee

45 € pro Teilnehmer | per participant

20 € ermäßigt | reduced

Titelmotiv: Malte Westphalen, Halle (Saale)

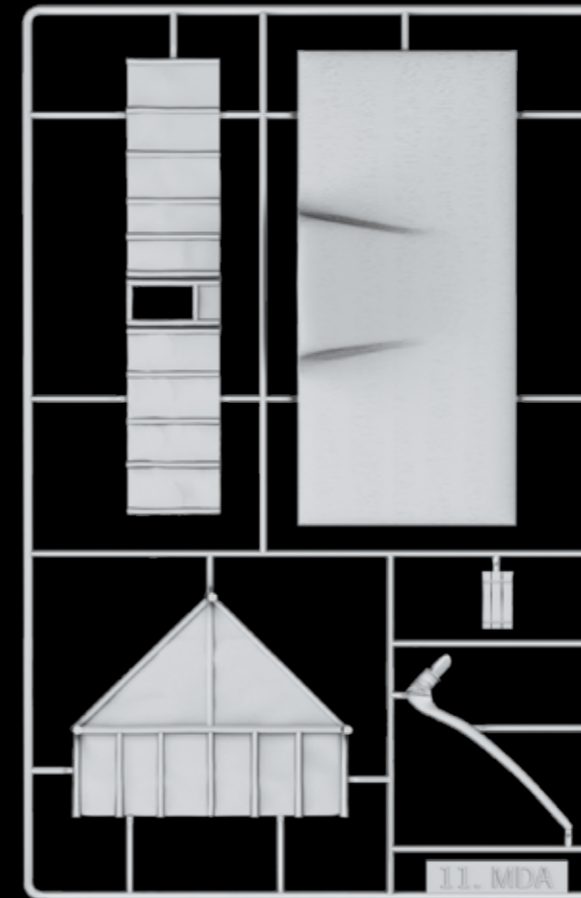

## 11. Mitteldeutscher Archäologentag

# Siedlungsarchäologie des Endneolithikums und der frühen Bronzezeit

18. bis 20. Oktober 2018

Internationale Tagung in Halle (Saale)

# Siedlungsarchäologie des Endneolithikums und der frühen Bronzezeit

## Der Mitteldeutsche Archäologentag

wird jährlich vom Landesamt für Denkmalpflege und Archäologie Sachsen-Anhalt veranstaltet. Die internationale Tagung greift jeweils eine wichtige archäologische Thematik auf, um durch einen wissenschaftlichen Diskurs auf Grundlage der jeweils fachspezifischen Datenbasis neue Erkenntnisse zu gewinnen.

Die diesjährige Konferenz befasst sich mit dem Hausbau und dem Siedlungswesen des Endneolithikums und der Frühbronzezeit. Ziel ist die es, den Forschungsstand zu dem noch recht jungen Forschungsgebiet der Siedlungsarchäologie für den Übergangszeitraum vom Neolithikum zur Bronzezeit zu aktualisieren. Durch die infrastrukturellen Großprojekte und die Errichtung von Gewerbegebieten sind seit der Wiedervereinigung Deutschlands insbesondere in den neuen Bundesländern großflächige siedlungsarchäologische Bodendenkmale zu Tage getreten, die in ihren Gesamtumfang kaum zu überschauen sind.

Ausgangspunkt ist das Verbreitungsgebiet der mitteldeutschen Aunjetitzer Kultur, ihrer Vorläufer sowie die kulturell eng verbundenen Räume. Neue Erkenntnisse zum gesellschaftlichen Wandel, zur Mobilität und zur Intensivierung der Fernkontakte im 3. Jahrtausend verlangen jedoch nach einer Erweiterung der Perspektive auf Gesamteuropa

## Wissenschaftliche Leitung | scientific board

Prof. Dr. Harald Meller, Dr. Susanne Friederich,

Prof. Dr. Roberto Risch, Dr. Mario Küßner und

Dr. Harald Stäuble



## PROGRAMM

**Donnerstag | Thursday, 18.10.2018**

(Martin-Luther-Universität Halle-Wittenberg, Steintor-Campus, Hörsaal IV, Ludwig-Wucherer-Straße 2)

14:00 – 14:30

Harald Meller und Susanne Friederich (Halle [Saale]/D),  
Mario Küßner (Weimar/D), Roberto Risch (Barcelona/E),  
Harald Stäuble (Dresden/D)

**Eröffnung & Einführung**

14:30 – 15:00

Dr. Mario Küßner (Weimar/D),  
Dr. Klaus-Peter Wechler (Weimar/D)

**Der Großbau von Dermsdorf und die Kleinregion um Leubingen zur Zeit der Aunjetitzer Kultur**

15:00 – 15:30

Diethard Walter, Kevin Bartel, Peter Ettl, Anja Endrigkeit,  
Oliver Mecking, Sandra Schneider (Weimar/D)

**Häuser der frühen Bronzezeit in Thüringen**

15:30 – 16:00

Mario Küßner, Diethard Walter (Weimar/D)

**Siedlungen und Besiedlung Thüringens in Endneolithikum und früher Bronzezeit**

16:00 – 16:30 Kaffeepause | coffee break

16:30 – 17:00

Matthias Conrad (Dresden/D)

**Endneolithische und frühbronzezeitliche Siedlungsforschung in Sachsen – von der Grabung zur Auflösung archäologischer Kulturen**

17:00 – 17:30

Harald Stäuble (Dresden/D)

**Hausgrundrisse – Brunnen/Gruben – Gräber: die ungleichmäßige Verteilung archäologischer Spuren im 3. Jt. v. Chr. im Braunkohlentagebau Zwenkau, Lkr. Leipzig**

17:30 – 18:00

Saskia Kretschmer (Dresden/D)

**Hausbau und Siedlungsmuster des Endneolithikums und der Frühbronzezeit in der Mikroregion Droßdorf-Kieritzsch, Lkr. Leipzig – eine Fallstudie**

**Martin-Luther-Universität Halle-Wittenberg,  
Steintor-Campus, Hörsaal I, Adam-Kuckoff-Straße 35**

18:45 Grußworte und Festvortrag | plenary lecture

Albert Hafner (Bern/CH)

**Neolithische und frühbronzezeitliche Seeufersiedlungen im nördlichen Alpenvorland. Architektur, Struktur und Entwicklungen**

Anschließend Stehempfang | subsequent reception

**Freitag | Friday, 19.10.2018**

(Martin-Luther-Universität Halle-Wittenberg, Steintor-Campus, Hörsaal IV, Ludwig-Wucherer-Straße 2)

9:00 – 9:30

Susanne Friederich (Halle [Saale]/D)

**Schnurkeramisches Siedlungswesen in Sachsen-Anhalt**

9:30 – 10:00

Madeleine Fröhlich, Matthias Becker (Halle [Saale]/D)

**Die Glockenbecherkultur im nördlichen Mitteldeutschland**

10:00 – 10:30

Torsten Schunke (Halle [Saale]/D)

**Häuser und übergeordnete Siedlungsstrukturen der Aunjetitzer Kultur in Sachsen-Anhalt**

10:30 – 11:00 Kaffeepause | coffee break

11:00 – 11:30

Harald Meller, François Bertermes, Dovydas Jurkenas (Halle [Saale]/D), André Spatzier (Esslingen/D)

**Die endneolithischen und frühbronzezeitlichen Hausbefunde an den Rondellen von Pömmelte und Schönebeck (Arbeitstitel)**

11:30 – 12:00

Michael Geschwinde (Braunschweig/D),  
Immo Heske (Göttingen/D)

**Spätneolithische und frühbronzezeitliche Siedlungskammern in Niedersachsen: Kontinuitäten und Brüche**

12:00 – 12:30

Ralf Lehmpfuhl (Frankfurt a.M./D)

**Der stratifizierte Fundplatz Altgaul – Ein Siedlungsmodell für den Übergang vom Endneolithikum zur Frühbronzezeit**

12:30 – 14:00 Mittagspause | Lunch

14:00 – 14:30

Jonas Beran (Wustermark/D)

**Zum frühbronzezeitlichen Siedlungswesen im Land Brandenburg. Neue Rettungsgrabungen der Archäologie Manufaktur GmbH seit 2011**

14:30 – 15:00

Martin Nadler (Nürnberg/D)

**Haus und Siedlung im 3. Jahrtausend in Nordbayern**

15:00 – 15:30

Poul Otto Nielsen (Kopenhagen/DK)

**Late Neolithic and Early Bronze Age Settlement Archaeology in Denmark**

15:30 – 16:00 Kaffeepause | coffee break

16:00 – 16:30

Alex Gibson (Bradford/UK)

**Searching for the grail: Neolithic and Early Bronze Age settlement in Britain and Ireland**

16:30 – 17:00

Harry Fokkens (Leiden/NL)

**Late Neolithic and Early Bronze Age settlements in the Rhine-Vecht-Meuse delta: farmers, fishers, fowlers, hunters**

17:00 – 17:30

Clément Nicolas (Nanterre/F), Yvan Pailler (Plouzané/F)

**The EBA dry-stone houses from Beg ar Loued (Molène island, Brittany) and the oval-shaped building tradition in Europe (c. 2800–1500 BCE)**

17:30 – 18:00 Kaffeepause | coffee break

18:00 – 18:30

Roberto Risch (Barcelona/E)

**Siedlungsstrukturen der Kupfer- und frühen Bronzezeit im Süden der Iberischen Halbinsel**

18:30 – 19:00

Claude Albore Livadie (Neapel/I)

**Habitats et habitations du Bronze ancien en Campanie: quelques cas d'étude**

20:00

Empfang im Landesmuseum für Vorgeschichte und Besuch der Dauerausstellung |  
Reception in the State Museum of Prehistory and visit to the permanent exhibition

**Samstag | Saturday, 20.10.2018**

(Martin-Luther-Universität Halle-Wittenberg, Steintor-Campus, Hörsaal IV, Ludwig-Wucherer-Straße 2)

09:00 – 09:30

Janusz Czebreszuk, Marzena Szmyt (Poznań/POL)

**Late Neolithic and Early Bronze Age Settlement Archaeology in Poland**

09:30 – 10:00

Michal Ernée (Prag/CZ)

**Frühbronzezeitliche Siedlungen und Siedlungsstrukturen in Böhmen. Von Einzelfällen zum System?**

10:00 – 10:30

Alexandra Krenn-Leeb (Wien/A)

**Raumorganisation – Raumnutzung – Raumsphäre: Einblicke in die Lebenswelt um 2900 v. Chr. Fallbeispiele aus Ostösterreich**

10:30 – 11:00 Kaffeepause | coffee break

11:00 – 11:30

Florin Gogaltan (Cluj-Napoca/ROU)

**Neuere siedlungsarchäologische Forschungen im östlichen Karpatenbecken (2800–1500 v. Chr.)**

11.30

Abschlussdiskussion | final discussion